

Clichy-sous-bois / Montfermeil Projet de construction de mosquée

Publié par:

Publiée le : 15/07/2008 11:51:46

L'Association culturelle de Clichy-sous-bois / Montfermeil est une fédération regroupant 8 associations (marocaines, algérienne, tunisienne, d'Afrique noire, etc ...)

Elle vient d'acquérir un terrain de 2639 m² afin de réaliser un projet de grand ensemble comprenant :

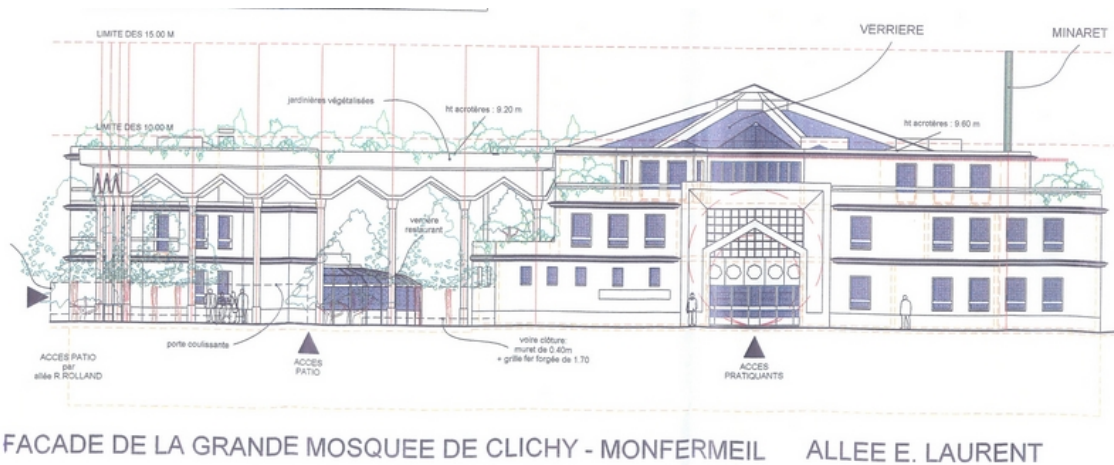

- une salle de prière hommes/femmes pouvant accueillir jusqu'à 2000 personnes.
- une bibliothèque/ludothèque
- une école
- une salle de conférence
- une salle informatique
- des commerces
- un centre culturel
- des espaces verts

Pour plus d'informations
contacts :

06 22 13 85 81

06 66 10 69 09

→ Vous pouvez envoyer vos dons par **chèque** ou par **virement**.

1 - Chèque à l'ordre de l'Association culturelle de la grande mosquée de Clichy sous bois

à envoyer à:

**La grande mosquée de Clichy-Montfermeil
Association Culturelle loi 1905 n° 0932008884
2, allée Maurice Audin
93390 Clichy-sous-bois**

2 - Par virement bancaire : en faisant un transfert sur le compte de l'Association culturelle de la grande mosquée de Clichy sous bois.

Code Banque : **20041**

Code Guichet : **00001**

N° de compte : **5214705N020**

Clé RIB : **61**

IBAN-Identifiant International du compte

FR 29 20041 00001 5214705N020

Selon 'Othman Ibn 'Affân :rahou:, le Prophète

a dit : "**Celui qui a construit sincèrement une mosquée pour Dieu, alors Dieu lui construit une maison au Paradis**". (Al-Boukhâri, Mouslim)



Ville de Clichy-Sous-Bois

RECEPISSE DE LA DEMANDE DE PERMIS DE CONSTRUIRE

(exemplaire destiné au demandeur)

N° D'ENREGISTREMENT DU DOSSIER : PC 093 014 07 C0007

DATE DE DEPOT : 02/03/2007

D E M A N D E U R

NOM ET PRENOM DU DEMANDEUR : Association Culturelle de la Grande Mosquée CLICHY/MONTFERMEIL -
Représentée par Monsieur CHOUAIEB Larbi
RESIDENCE STAMU II, esc. D - boîte n°3
ADRESSE : 2, allée Maurice AUDIN
93390 CLICHY SOUS BOIS

T E R R A I N

ADRESSE DU TERRAIN : Angle Allées Romain Rolland et Etienne Laurent
SUPERFICIE DU TERRAIN : 6568 m²
NUMERO DE CADASTRE : AL-86 / AL-92 / AL-113

O B J E T D E L A D E M A N D E

NATURE DES TRAVAUX ET OBJET DES TRAVAUX : CONSTRUCTION D'UNE MOSQUEE
SURFACIE DE LA CONSTRUCTION : 2882 m²

Cochet :

Fait à Clichy-Sous-Bois, le 02/03/2007

Le présent récépissé ne vaut pas autorisation pour réaliser les travaux, et elle ne préjuge pas de la recevabilité du dossier. Il convient d'attendre la décision qui vous sera notifiée par courrier.